

PLANO DE SITUACIÓN EN EL MUNICIPIO

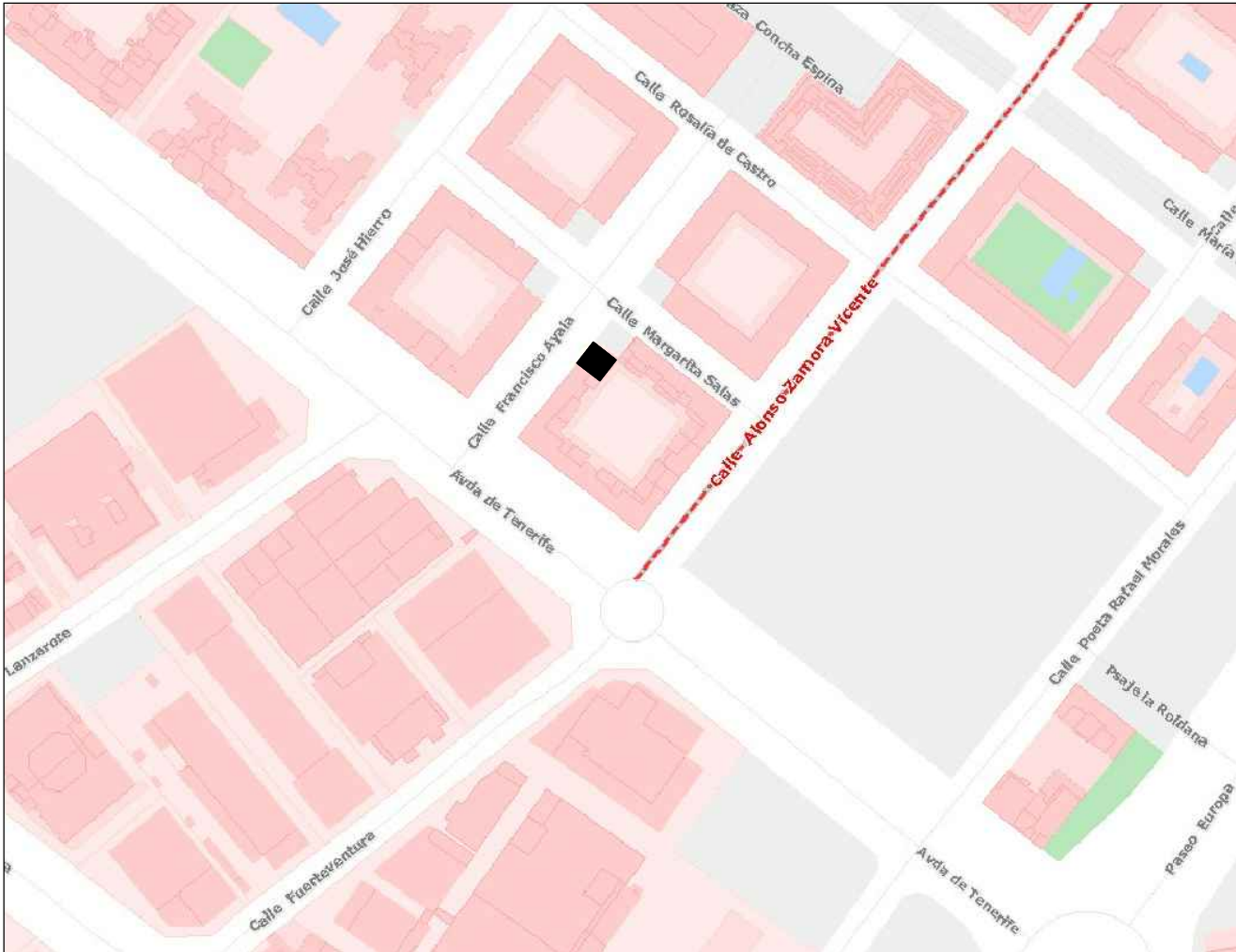

PLANO DE SITUACIÓN

----- ÁREA DE ACTUACIÓN

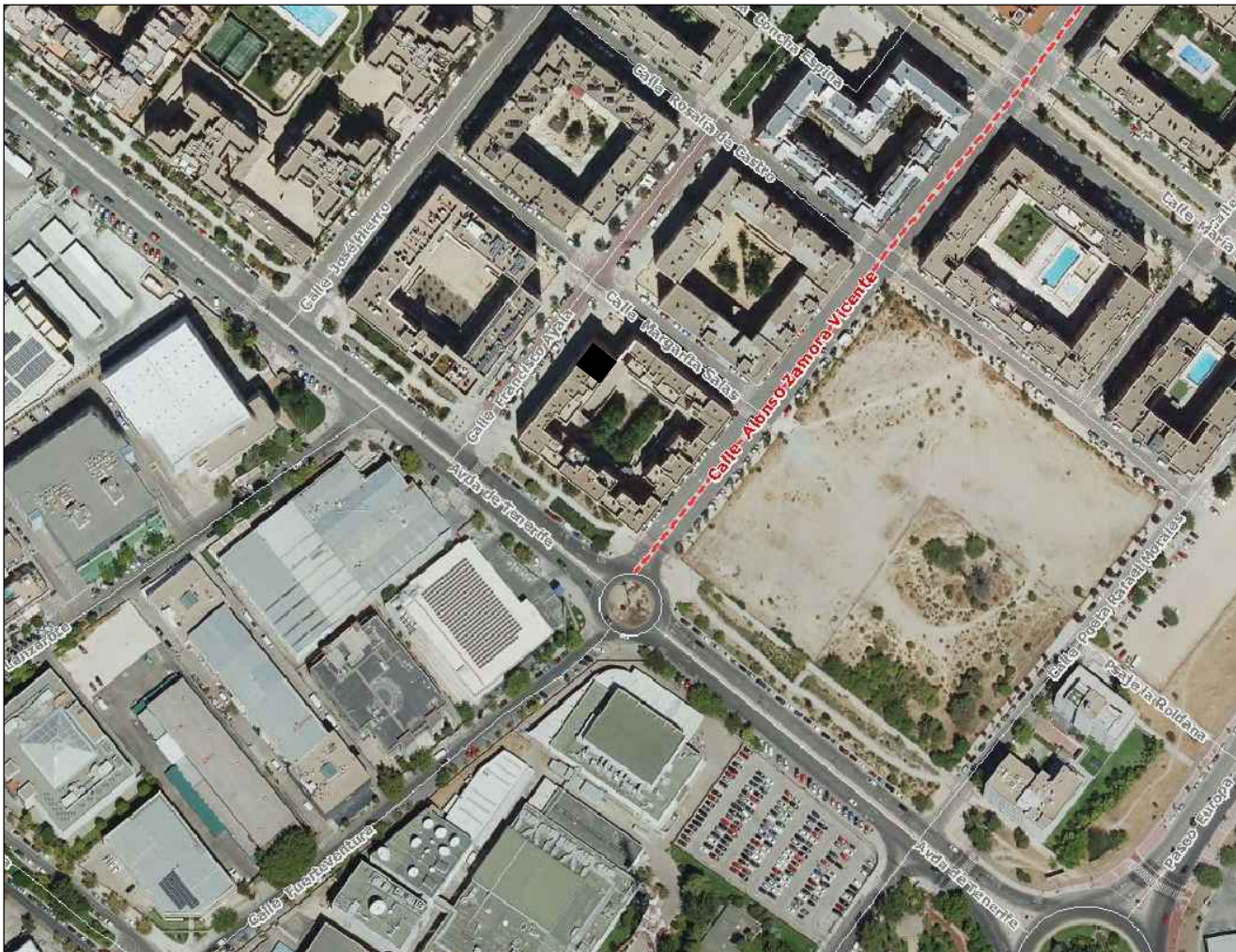

FOTOGRAFÍA AÉREA

----- ÁREA DE ACTUACIÓN

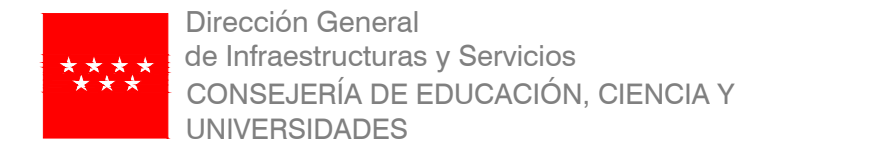
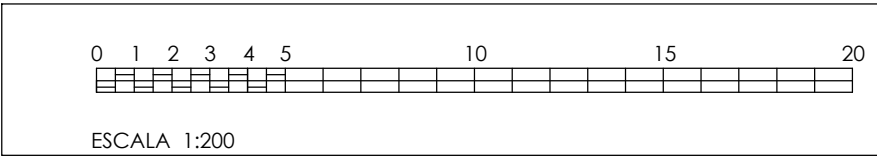
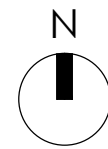
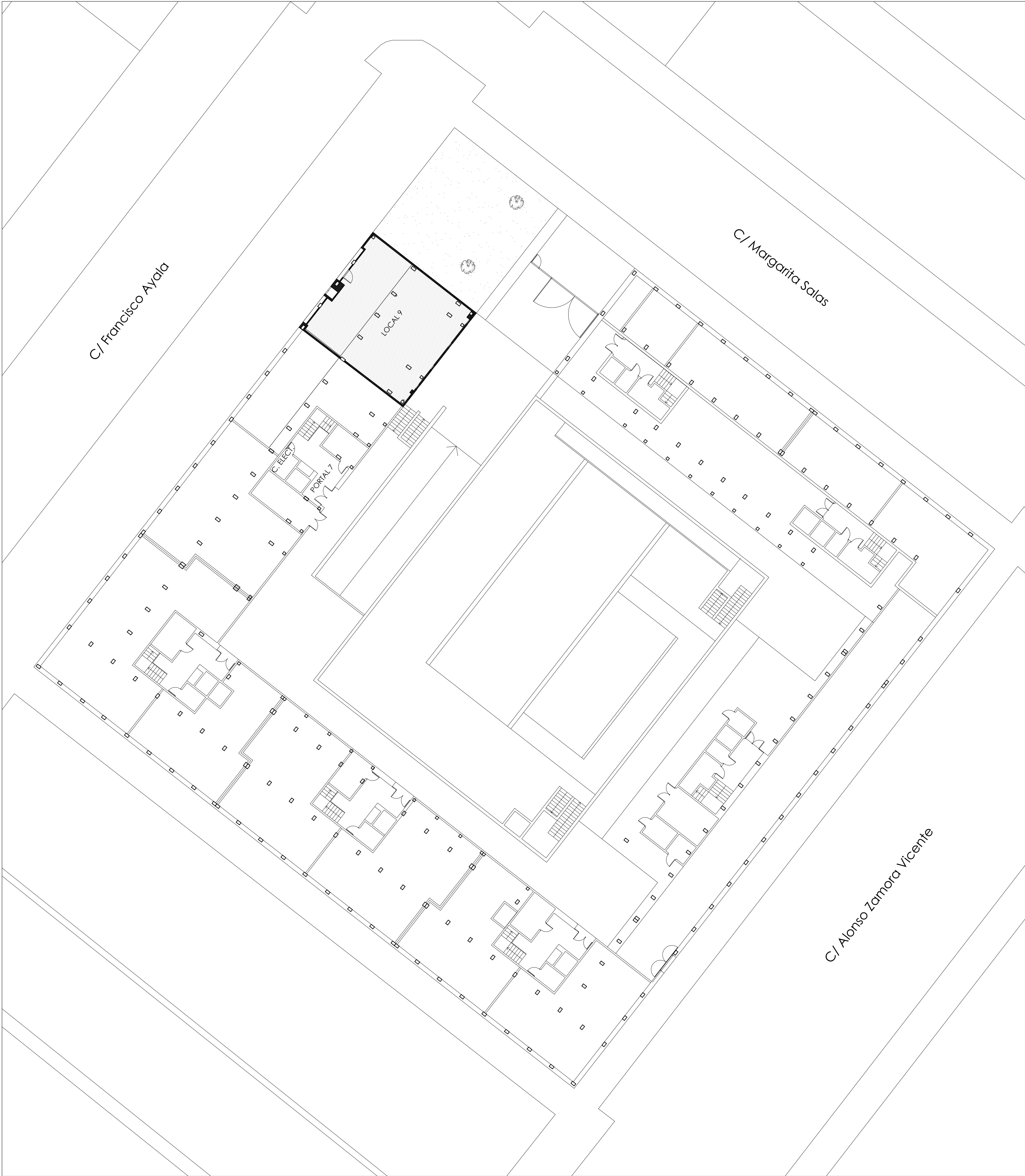

PROYECTO DE EJECUCIÓN DE
Reforma de local para uso de oficina de la DAT Norte,
sito en la c/ Alonzo Zamora Vicente Nº 1, Portal 7,
Local 9, San Sebastián de los Reyes (Madrid)

SITUACION
c/ Alonzo Zamora Vicente Nº 1, 28703 San Sebastián de los Reyes, Madrid

PLANO
ARQUITECTURA
SITUACIÓN
EMPLAZAMIENTO

PROPIEDAD
D.G. Infraestructuras y Servicios de la
Vicepresidencia, Consejería de Educación y
Universidades
c/ Santa Hortensia, 30. 28002. Madrid
ARQUITECTA
Marta Sánchez Valencia

ESCALA
DINA1 1/200
FECHA
jul 2023
REVISADO

1A01